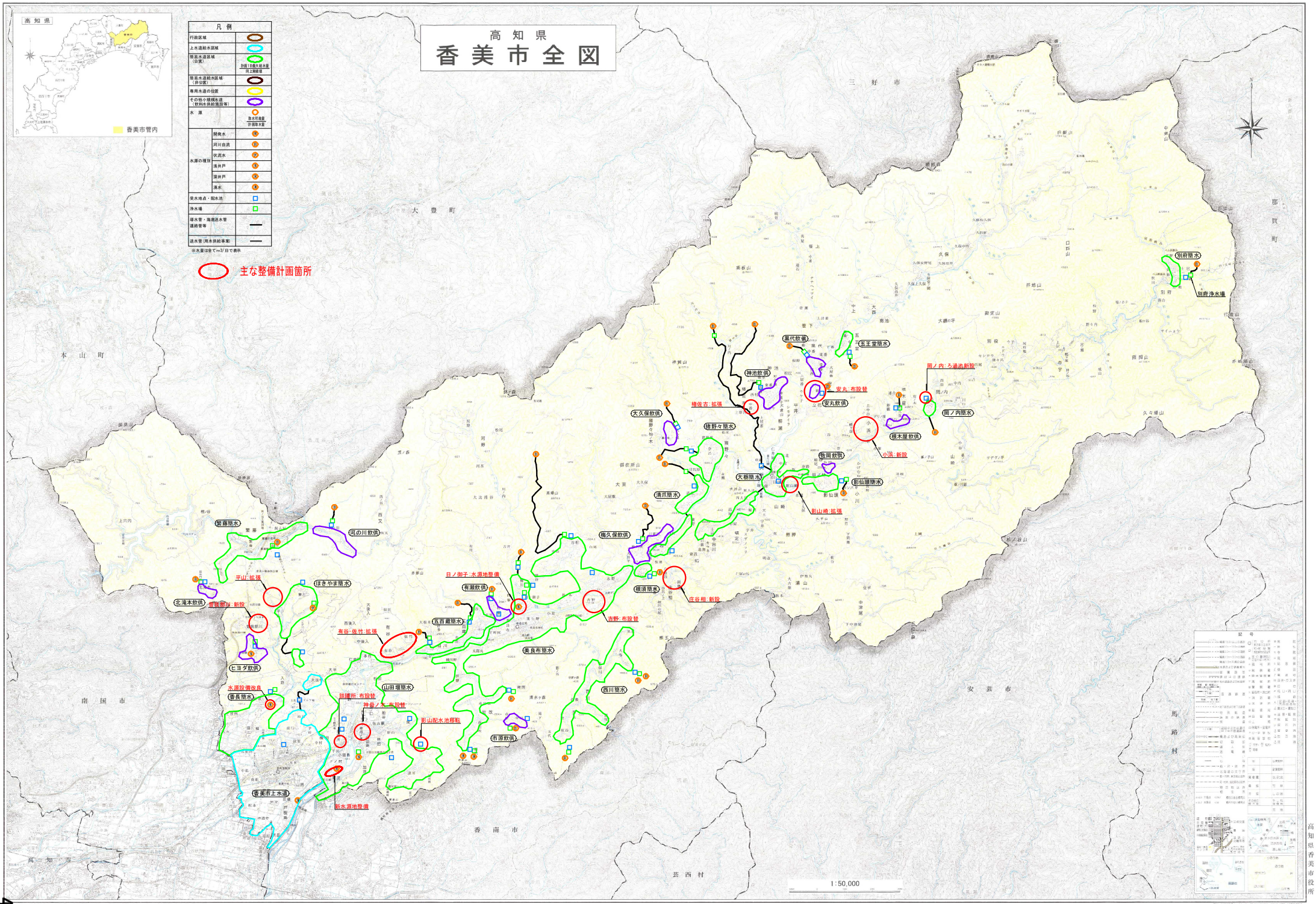

この地図は、国土地理院長の承認を得て、同院発行の5万分の1地理図を複製したものである。（承認番号 平17四複、第117号）

高知市秦泉寺字一口一2 ☎088(832-8878)(代)上田印刷社

高知県香美市役所