

# 仕 様 書

事 業 名	令和８～１０年度香美市営バス運行委託事業（あけぼの街道線）
委 託 業 務	1. 運行日程表に基づくバスの運行 2. 車両の日常点検・清掃 3. 車両の定期点検・修理等の調整及び手配 4. 運賃の利用者からの徴収、徴収した運賃の集計・収納 5. 日報の作成・報告 6. 事故・災害時等の緊急時一次対応
運 行 期 間	令和８年４月１日 ～ 令和１１年３月３１日
運 行 方 式	定時定路線型
運 行 経 路	別紙１のとおり
停 留 所	
運 行 日 程	別紙２のとおり
使 用 車 両	１４人乗り普通自動車（コムーター）１台
運 賃	１回乗車２００円（市内在住の７５歳以上無料）
委 託 料	1. 人件費（運転手） 2. 事務費 3. 車両管理費 ※ 消費税額の計算は、現時点の税率を適用する。なお、税率に変更があった場合は、その時点で契約の変更を行う。
委 託 期 間	令和８年４月１日 ～ 令和１１年３月３１日
そ の 他	※ 「燃料費」「点検手数料」「修理費」は別途香美市の負担とする。 ※ 自動車保険は香美市の保険で対応するものとする。

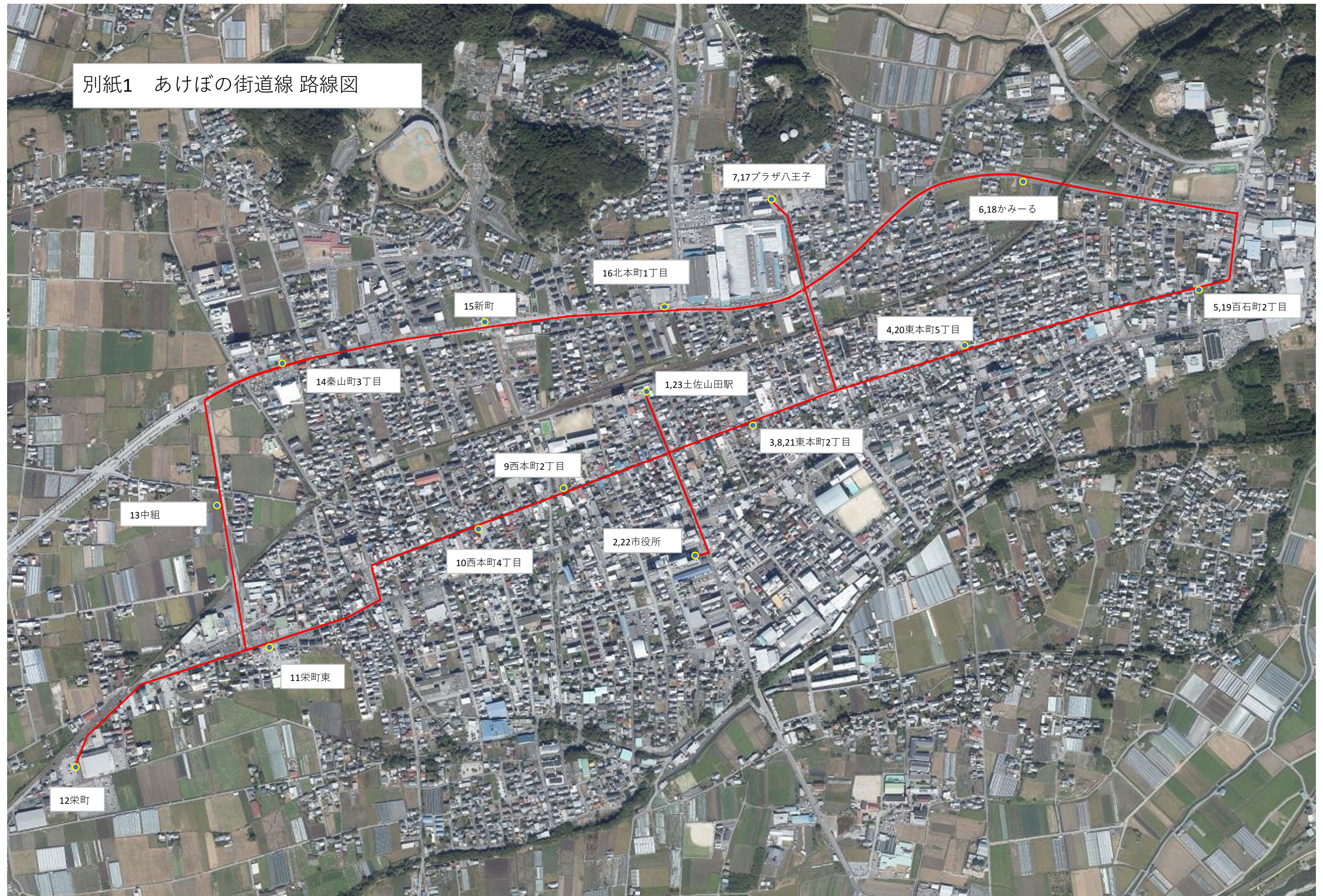

別紙1 あけぼの街道線 路線図





香美市営バス時刻表（あけぼの街道線）

2026/4/1 内容現在

【運賃】全区間一律200円・市内在住の満75歳以上無料  
(火)・(木)・(土)の週3日のみ運行。運行日が祝日の場合は運休 1/1～1/3運休

停留所名	1	2	3	4	5	6	7	8
土佐山田駅	8:30	9:30	10:30	11:30	13:30	14:30	15:30	16:30
香美市役所	8:32	9:32	10:32	11:32	13:32	14:32	15:32	16:32
東本町2丁目	8:34	9:34	10:34	11:34	13:34	14:34	15:34	16:34
東本町5丁目	8:35	9:35	10:35	11:35	13:35	14:35	15:35	16:35
百石町2丁目	8:36	9:36	10:36	11:36	13:36	14:36	15:36	16:36
かみーる	8:39	9:39	10:39	11:39	13:39	14:39	15:39	16:39
プラザ八王子	8:40	9:40	10:40	11:40	13:40	14:40	15:40	16:40
東本町2丁目	8:44	9:44	10:44	11:44	13:44	14:44	15:44	16:44
西本町2丁目	8:46	9:46	10:46	11:46	13:46	14:46	15:46	16:46
西本町4丁目	8:46	9:46	10:46	11:46	13:46	14:46	15:46	16:46
栄町東	8:48	9:48	10:48	11:48	13:48	14:48	15:48	16:48
栄町	8:52	9:52	10:52	11:52	13:52	14:52	15:52	16:52
中組	8:54	9:54	10:54	11:54	13:54	14:54	15:54	16:54
秦山町3丁目	8:56	9:56	10:56	11:56	13:56	14:56	15:56	16:56
新町	8:57	9:57	10:57	11:57	13:57	14:57	15:57	16:57
北本町1丁目	8:57	9:57	10:57	11:57	13:57	14:57	15:57	16:57
プラザ八王子	8:59	9:59	10:59	11:59	13:59	14:59	15:59	16:59
かみーる	9:03	10:03	11:03	12:03	14:03	15:03	16:03	17:03
百石町2丁目	9:04	10:04	11:04	12:04	14:04	15:04	16:04	17:04
東本町5丁目	9:05	10:05	11:05	12:05	14:05	15:05	16:05	17:05
東本町2丁目	9:06	10:06	11:06	12:06	14:06	15:06	16:06	17:06
香美市役所	9:08	10:08	11:08	12:08	14:08	15:08	16:08	17:08
土佐山田駅	9:11	10:11	11:11	12:11	14:11	15:11	16:11	17:11

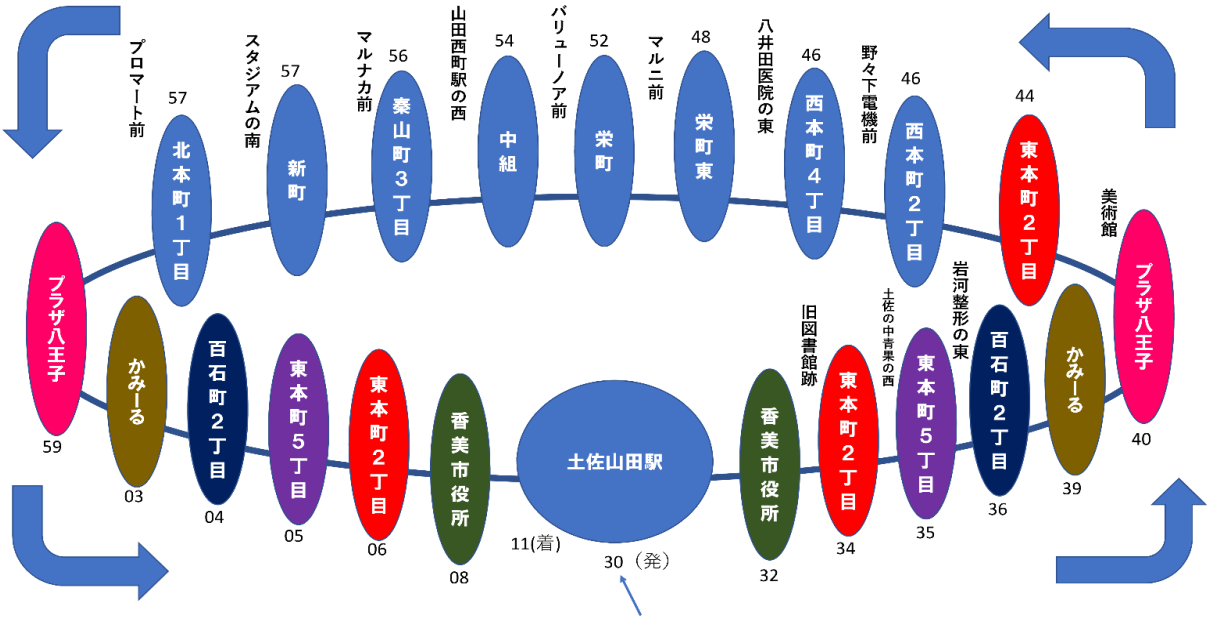

8時～16時（12時を除く）毎時30分に土佐山田駅を出発します。  
各停留所に記載された数字はそれぞれの発車時刻（分）です。