高知県　香美郡

土佐山田町全図

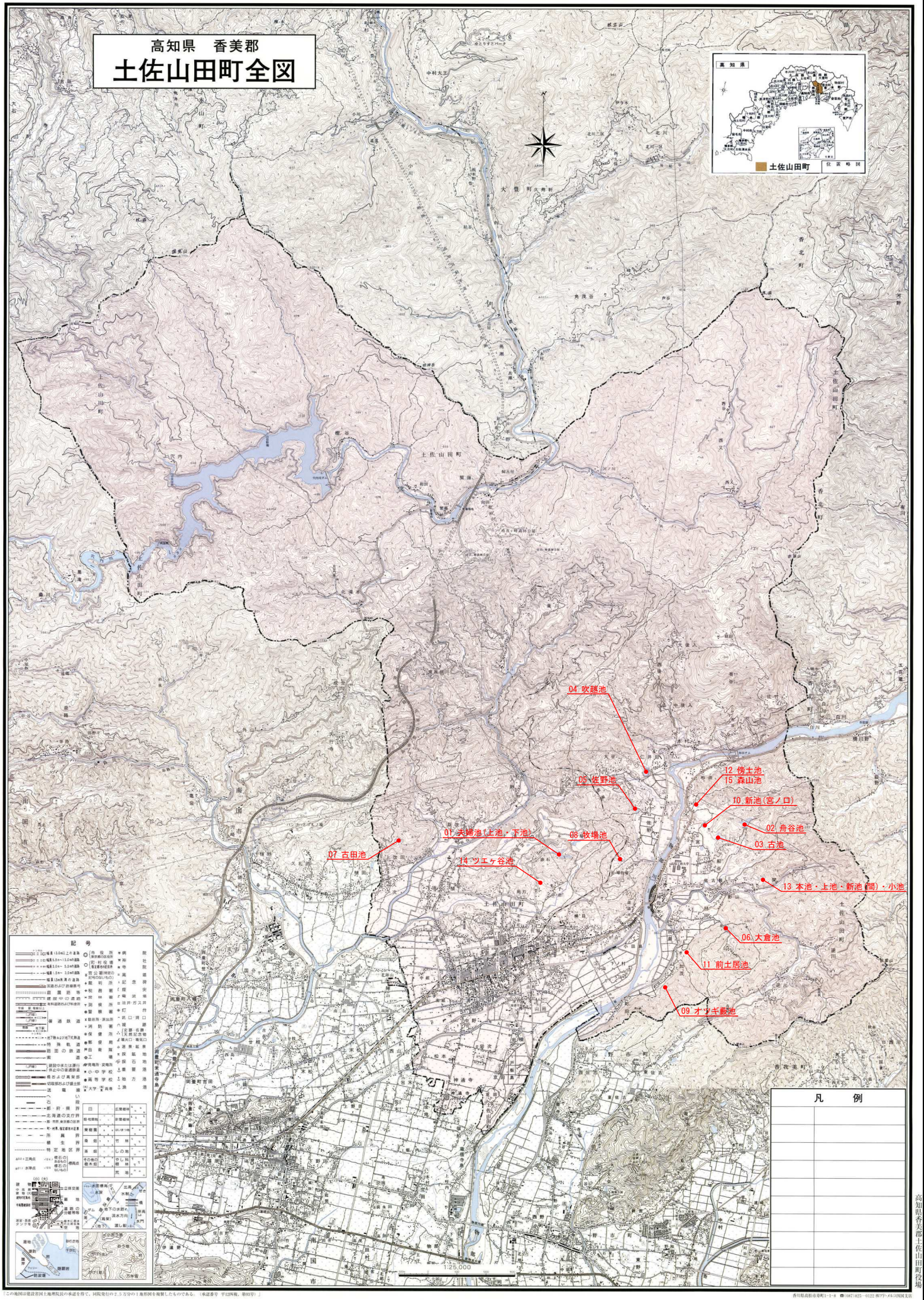

「この地図は建設省国土地理院長の承認を得て、同院発行の2.5万分の1地形図を複製したものである。（承認番号　平12四複、第103号）」

香川県高松市寿町1-1-8　☎(087)825-0122 ㈱アド・メルシー四国支店

高知県香美郡土佐山田町役場

高知県　香美郡
香北町全図

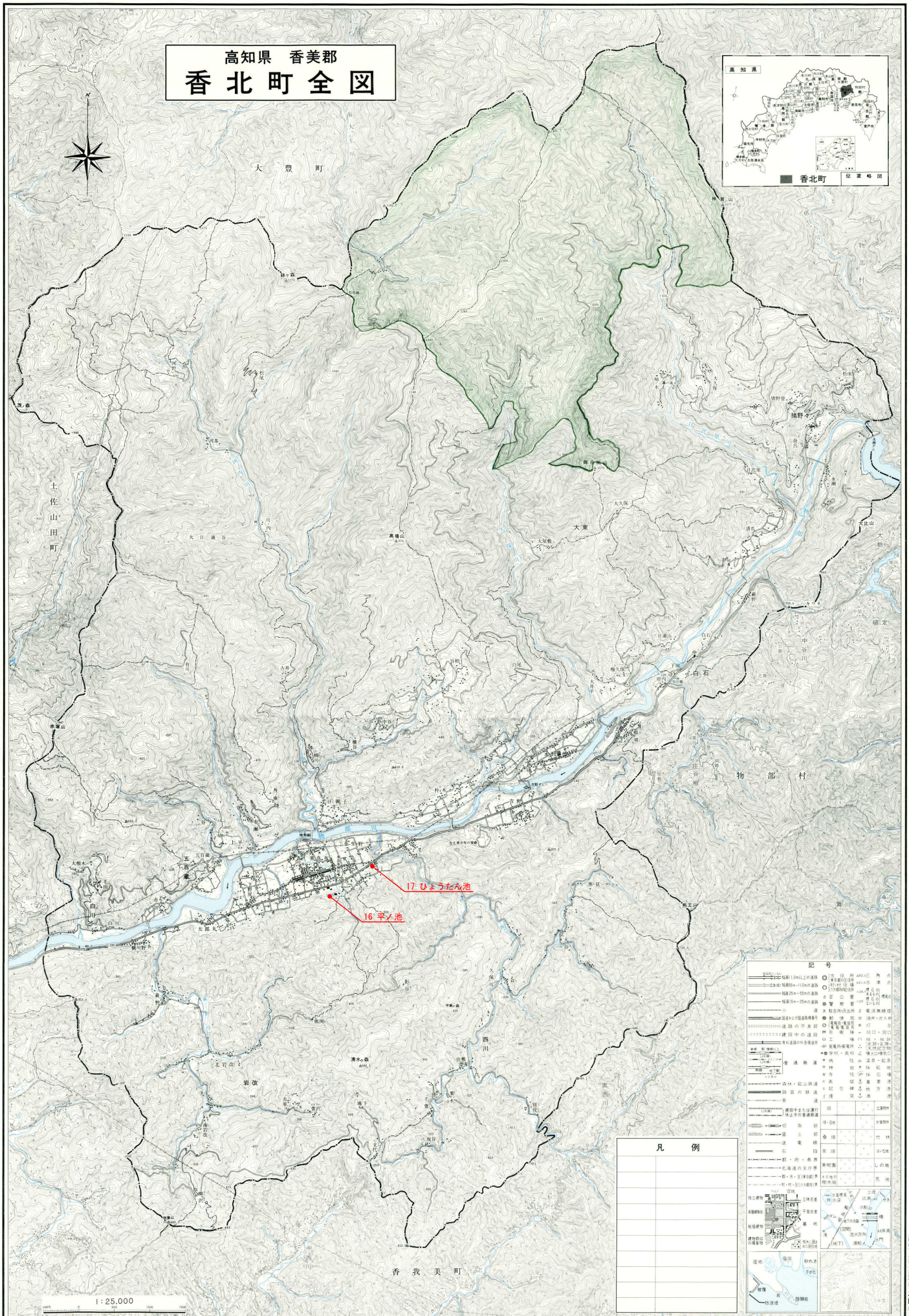

高知県香美郡香北町役場

この地図の作成に当たっては、建設省国土地理院長の承認を得て、同院発行の２万５千分の１地形図を複製したものである。（承認番号　平10四復、第 237 号）

愛媛県東予松阪印刷株式会社　☎(0894)62-0592 (代)　愛媛県新居浜市大字田之内17丁目

高知県　香美郡

物部村全図

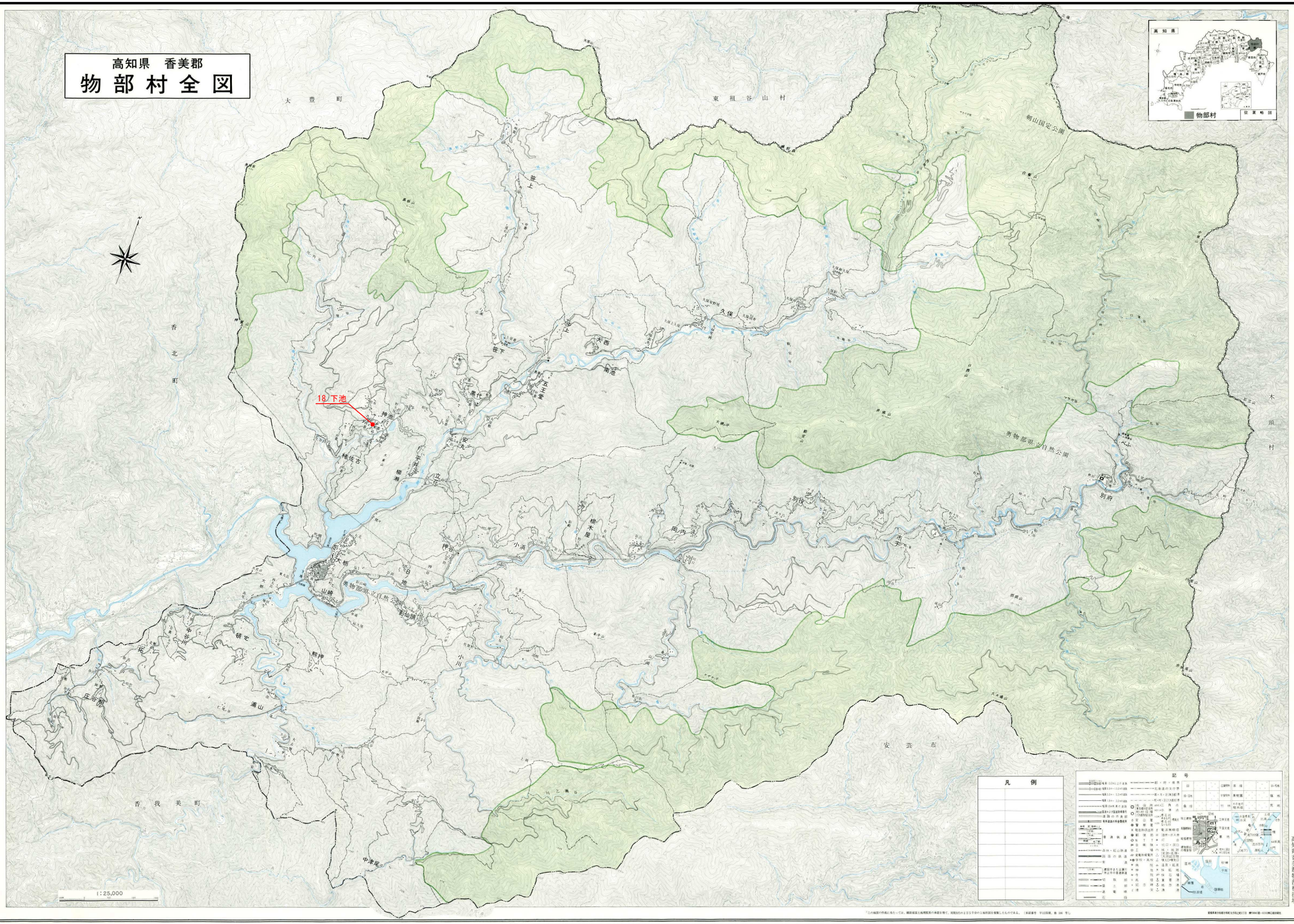

高知県香美郡物部村役場

「この地図の作成に当たっては、建設省国土地理院長の承認を得て、同院刊行の2万5千分の1地形図を複製したものである。（承認番号　平22四複、第 195 号）。

電磁的記録作成年月日　平成22年3月　　電子地図・データ作成　㈱ゼンリン