

空き家物件シート

登録No.	128	分類	土地・建物	賃貸又は売却の別	<input type="checkbox"/> 賃貸 <input checked="" type="checkbox"/> 売却	
物件所在地	香美市土佐山田町松本				標高	22.8 m
母屋の概要	面積		構造	建築年等	昭和55年(1975年)	
	敷地	864 m ²	<input checked="" type="checkbox"/> 木造 <input type="checkbox"/> 軽量鉄骨造 <input type="checkbox"/> 鉄骨 <input type="checkbox"/> 鉄筋コンクリート <input type="checkbox"/> その他	補修の要否	補修の費用負担	
	建物	1階 180.21 m ² 54.51 坪 2階 64.06 m ² 19.38 坪			<input type="checkbox"/> 補修は不要 <input checked="" type="checkbox"/> 多少の補修必要 <input type="checkbox"/> 大幅な補修必要 <input type="checkbox"/> 現在補修中	<input type="checkbox"/> 所有者負担 <input checked="" type="checkbox"/> 入居者負担 <input type="checkbox"/> その他
	間取り	1階 <input checked="" type="checkbox"/> 和室 8畳・6畳・4,5畳×各1 <input checked="" type="checkbox"/> 洋間10畳・4,5畳×各1 <input checked="" type="checkbox"/> 風呂 <input checked="" type="checkbox"/> トイレ <input checked="" type="checkbox"/> 土間(キッチン、リビング、物置×3)				
		2階 [納屋2階] <input checked="" type="checkbox"/> 和室8畳・6畳・5畳×各1				
希望価格	1. 賃貸 (-) 円/月 2. 売買 (1,580 万円) 円					
利用状況	<input type="checkbox"/> 放置 () 年 <input type="checkbox"/> 別荘 <input checked="" type="checkbox"/> 管理空き家	設備状況	電気	<input checked="" type="checkbox"/> 引き込み済み <input type="checkbox"/> その他 ()		
主要な施設への距離			ガス	<input checked="" type="checkbox"/> プロパンガス <input type="checkbox"/> 釜戸 ()		
			水道	<input checked="" type="checkbox"/> 上水道 <input type="checkbox"/> 簡易水道 <input type="checkbox"/> その他 ()		
			下水	<input type="checkbox"/> 接続済み <input checked="" type="checkbox"/> 浄化槽 <input type="checkbox"/> 未接続 ()		
			トイレ	<input checked="" type="checkbox"/> 水洗 <input type="checkbox"/> 簡易水洗 <input type="checkbox"/> 汲取り / <input type="checkbox"/> 和式 <input checked="" type="checkbox"/> 洋式		
			風呂	<input type="checkbox"/> ガス <input type="checkbox"/> 灯油 <input checked="" type="checkbox"/> 電気 <input type="checkbox"/> その他 ()		
			駐車	<input checked="" type="checkbox"/> 有 (1台) <input type="checkbox"/> 無		
		物置等	<input checked="" type="checkbox"/> 有 <input type="checkbox"/> 無			
	庭	<input checked="" type="checkbox"/> 有 <input type="checkbox"/> 無				
	その他	別途、空き家バンクに付属する農地(畑)があります。				

【外観写真】



香長平野の田園地帯にある農家物件。菜園や物置も広く、徒歩圏内に空き家バンク物件に付属する農地もあります。

北
4

間取り図

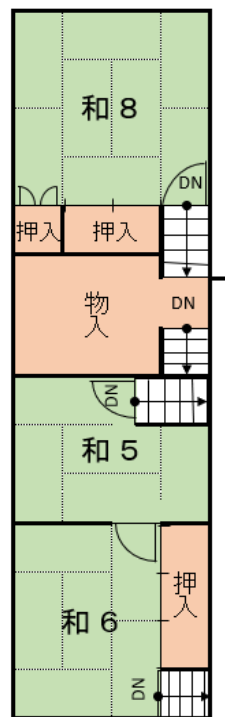

納屋2階平面



1階平面



※ 図面と現況に相違がある場合は、現況優先と致します。

物件の様子



門前



前庭



玄関 と 上がり口



洋間



和室



洋室

物件の様子



ダイニングキッチン



トイレ



風呂



トイレ2

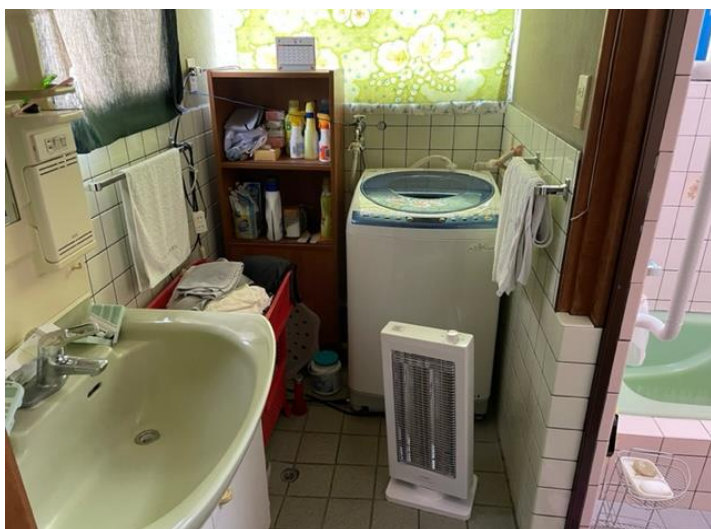

洗面所