

空き家物件シート

登録No.	125	分類	戸建住宅	賃貸又は売却の別	<input checked="" type="checkbox"/> 賃貸 <input type="checkbox"/> 売却	
物件所在地	香美市土佐山田町楠目				標高	55 m
母屋の概要	面積		構造	建築年等	昭和46年	
	敷地	499 m ²	<input checked="" type="checkbox"/> 木造 <input type="checkbox"/> 軽量鉄骨造 <input type="checkbox"/> 鉄骨 <input type="checkbox"/> 鉄筋コンクリート <input type="checkbox"/> その他 ()	補修の要否	補修の費用負担	
	建物	49.80 m ² 15.06 坪			<input checked="" type="checkbox"/> 補修は不要 <input type="checkbox"/> 多少の補修必要 <input type="checkbox"/> 大幅な補修必要 <input type="checkbox"/> 現在補修中	<input type="checkbox"/> 所有者負担 <input type="checkbox"/> 入居者負担 <input type="checkbox"/> その他
		2階	m ² 坪			
	間取り	1階	<input checked="" type="checkbox"/> ダイニングキッチン <input checked="" type="checkbox"/> 風呂 <input checked="" type="checkbox"/> トイレ <input checked="" type="checkbox"/> 和室 6畳×2			
	2階					
希望価格	1. 賃貸 (50,000) 円/月 ※敷金50,000円					
利用状況	<input type="checkbox"/> 放置 ()年 <input type="checkbox"/> 別荘 <input checked="" type="checkbox"/> 管理空き家		電気	<input checked="" type="checkbox"/> 引き込み済み <input type="checkbox"/> その他 ()		
	主要な施設への距離 <input checked="" type="checkbox"/> 病院 徒歩 10 分 <input checked="" type="checkbox"/> 保育園 車 5 分 <input checked="" type="checkbox"/> 小学校 徒歩 10 分 <input checked="" type="checkbox"/> 中学校 徒歩 5 分 <input checked="" type="checkbox"/> スーパー 徒歩 10 分		ガス	<input checked="" type="checkbox"/> プロパンガス <input type="checkbox"/> 釜戸 ()		
水道			<input checked="" type="checkbox"/> 上水道 <input type="checkbox"/> 簡易水道 <input type="checkbox"/> その他 ()			
下水			<input checked="" type="checkbox"/> 接続済み <input type="checkbox"/> 浄化槽 <input type="checkbox"/> 未接続 ()			
トイレ			<input checked="" type="checkbox"/> 水洗 <input type="checkbox"/> 簡易水洗 <input type="checkbox"/> 汲取り / <input type="checkbox"/> 和式 <input checked="" type="checkbox"/> 洋式			
風呂			<input checked="" type="checkbox"/> ガス <input type="checkbox"/> 灯油 <input type="checkbox"/> 電気 <input type="checkbox"/> その他 ()			
駐車			<input checked="" type="checkbox"/> 有 (1台：月額使用料5,000円) <input type="checkbox"/> 無			
物置等			<input type="checkbox"/> 有 <input checked="" type="checkbox"/> 無			
庭	<input type="checkbox"/> 有 <input checked="" type="checkbox"/> 無					
その他	※家主意向により、香美市で事業等を開きたい方を募集					

【外観写真】



街中の便利な立地にあるコンパクトな間取りの賃貸住宅。敷地内にゲストハウスや交流スペースが併設された『kuzume Base.』の一角にあります。耐震改修済み。

間取り図

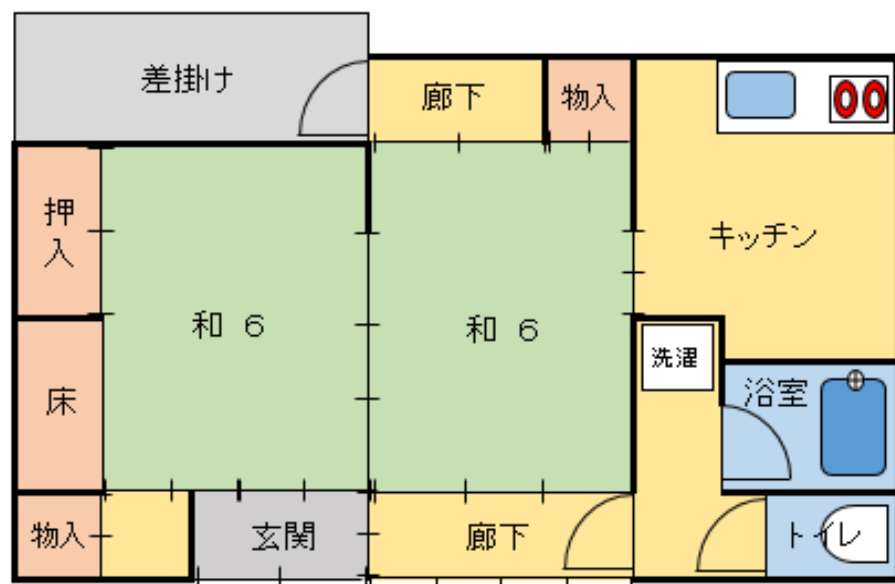

敷地内配置

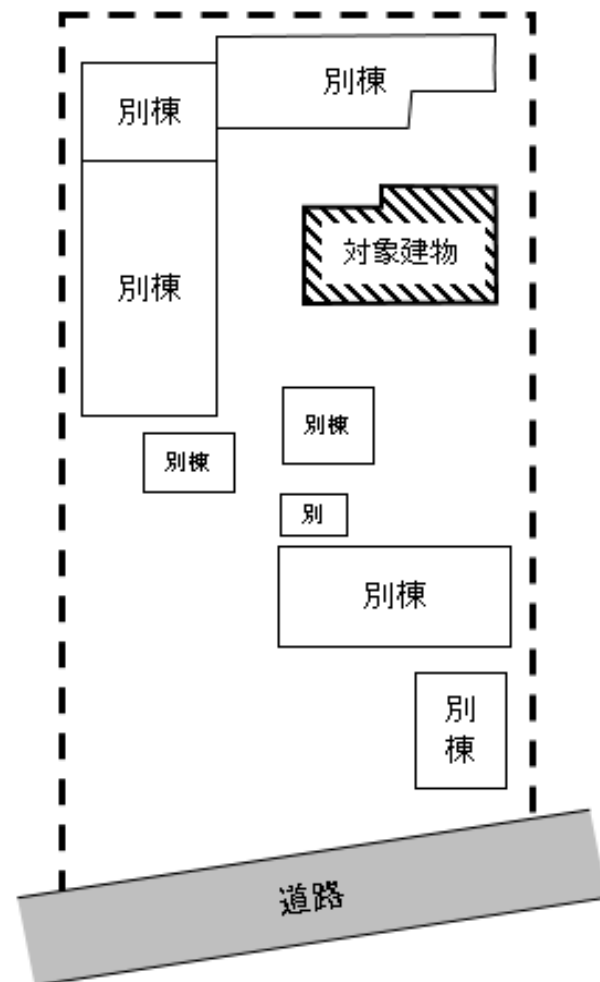

物件の様子



和室 ①



和室 ②



ダイニングキッチン

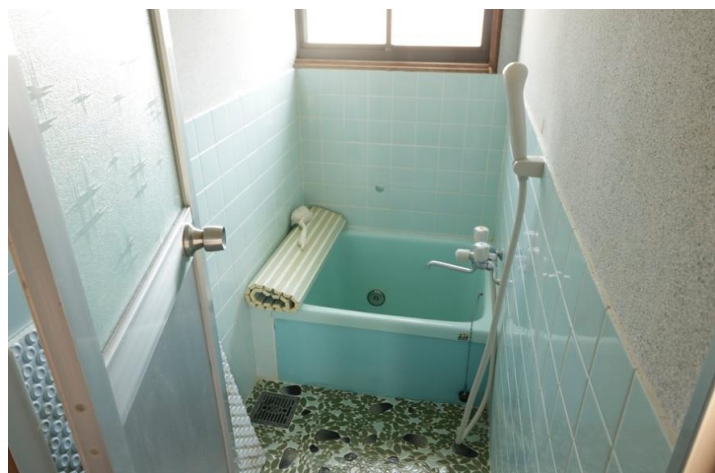

風呂



トイレ



玄関