

空き家物件シート

登録No.	7	分類	土地・建物	賃貸又は売却の別	<input type="checkbox"/> 賃貸	<input checked="" type="checkbox"/> 売却	
物件所在地	香美市物部町大栃				標高	212m	
物件の概要	面積		構造	建築年等	不明 (隠居は平成5年)		
	土地	280.98 m ²	<input checked="" type="checkbox"/> 木造 <input type="checkbox"/> 軽量鉄骨造	補修の要否		補修の費用負担	
	建物	母屋	102.82 m ²	<input type="checkbox"/> 鉄骨 <input type="checkbox"/> 鉄筋コンクリート <input type="checkbox"/> その他 ()	<input type="checkbox"/> 補修は不要 <input checked="" type="checkbox"/> 多少の補修必要 <input type="checkbox"/> 大幅な補修必要 <input type="checkbox"/> 現在補修中		<input type="checkbox"/> 所有者負担 <input checked="" type="checkbox"/> 入居者負担 <input type="checkbox"/> その他 ()
		隠居	35.67 m ²				()
	間取り	母屋	<input checked="" type="checkbox"/> 居間 (8.5) 畳 <input checked="" type="checkbox"/> 和室 (3) 畳 (4.5) 畳 (4.5) 畳	<input checked="" type="checkbox"/> 台所 <input checked="" type="checkbox"/> 風呂 <input checked="" type="checkbox"/> トイレ	<input type="checkbox"/> その他 () <input checked="" type="checkbox"/> 洋室 (6) 畳 (4.5) 畳 (4.5) 畳		
隠居	<input type="checkbox"/> 居間 () 畳 <input checked="" type="checkbox"/> 和室 (7.5) 畳 () 畳 () 畳	<input checked="" type="checkbox"/> 台所 <input checked="" type="checkbox"/> 風呂 <input checked="" type="checkbox"/> トイレ	<input type="checkbox"/> その他 () <input checked="" type="checkbox"/> 洋室 (6) 畳 () 畳 () 畳				
希望価格	1. 賃貸 (-) 円程度/月額 2. 売却 (600万) 円程度						
利用状況	<input checked="" type="checkbox"/> 放置 (5)年 <input type="checkbox"/> 別荘 <input type="checkbox"/> その他 ()	設備状況	電気	<input checked="" type="checkbox"/> 引き込み済み <input type="checkbox"/> その他 ()			
			ガス	<input checked="" type="checkbox"/> プロパンガス <input type="checkbox"/> その他 ()			
	水道		<input type="checkbox"/> 上水道 <input checked="" type="checkbox"/> 簡易水道 <input type="checkbox"/> その他 ()				
	下水道		<input type="checkbox"/> 接続済み <input type="checkbox"/> 浄化槽 <input type="checkbox"/> その他 ()				
	トイレ		<input type="checkbox"/> 水洗 <input checked="" type="checkbox"/> 汲取り / <input type="checkbox"/> 和 <input checked="" type="checkbox"/> 洋				
	風呂		<input checked="" type="checkbox"/> ガス <input type="checkbox"/> 灯油 <input type="checkbox"/> 電気 <input type="checkbox"/> その他 ()				
主要施設への距離	バス停	5分	駐車	<input checked="" type="checkbox"/> 有 (1) 台、内車庫 (1) 台 <input type="checkbox"/> 無			
	病院	3分	物置	<input checked="" type="checkbox"/> 有 (3) 坪 程度 <input type="checkbox"/> 無			
	保育園	10分	庭	<input checked="" type="checkbox"/> 有 (10) 坪 程度 <input type="checkbox"/> 無			
	小学校	1分	その他	畑有り (440m ²) ※売買には知事の許可が必要			
中学校	10分						
スーパー	5分						

【外観写真】



【室内写真】



洋室



風呂

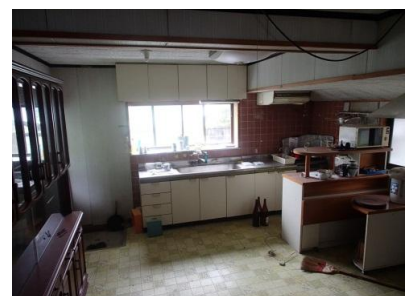

台所

建屋配置と間取り

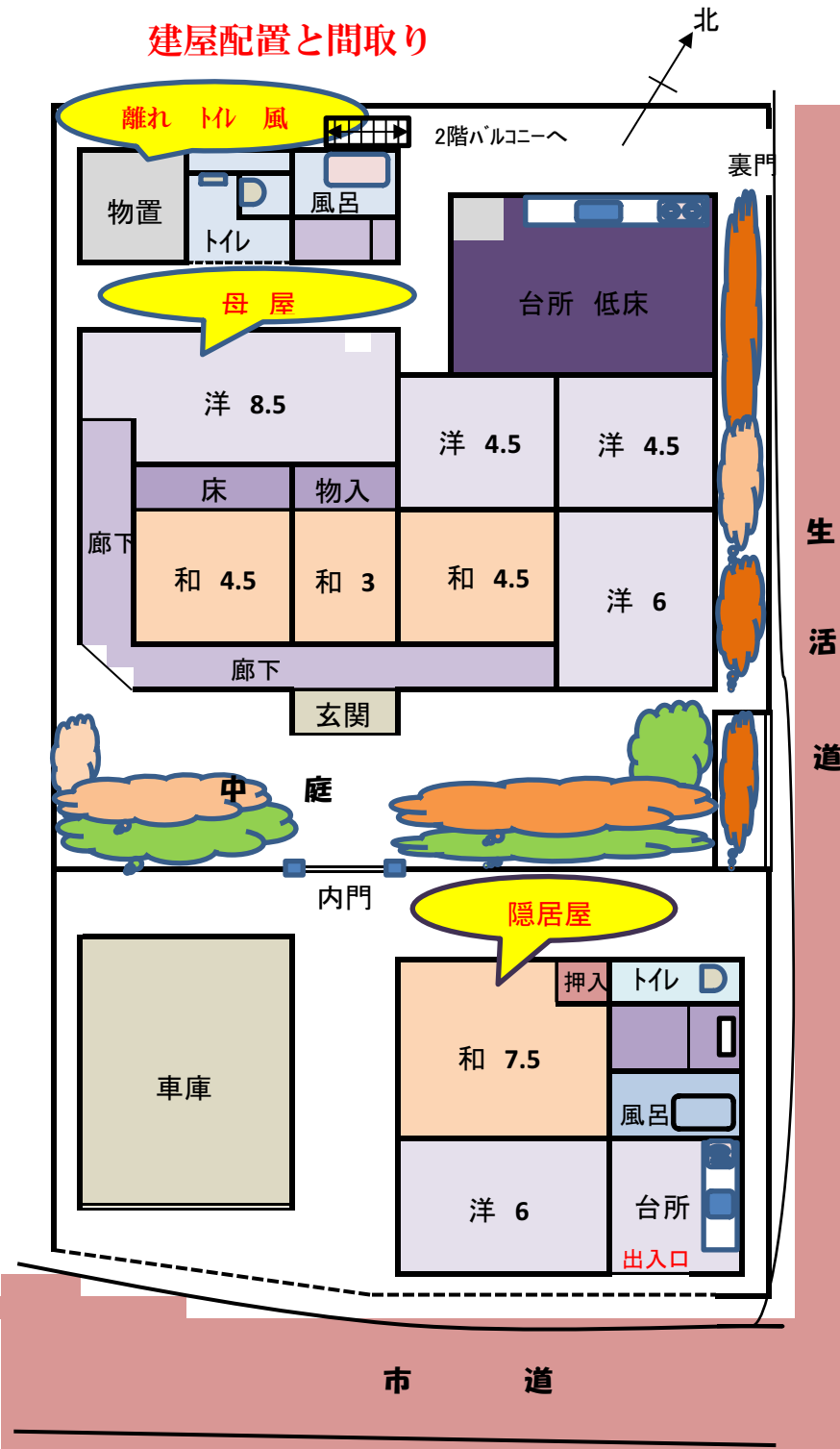

物件No.7

母屋室内等の様子



外観



和室



和室廊下



和室天井、鴨居



キッチン



洋室

物件No.7

隠居室内・外観等の様子



キッチン



和室



外観



外観



周囲の景観



周囲の景観