

香美の恵

香美市の特産品を中心に紹介したカタログ香美の恵ができてきました。

香美市の特産品・飲食店・イベントなど盛りだくさんの内容です。

香美市の魅力がギュッと詰まった香美の恵は、香美市いんふおめーしょん・香美市役所・香北支所・物部支所などで無料配布しています。

■問い合わせ先

産業振興課 商工観光班
☎53-1084

ご贈答にご利用ください



◀ 香美MAP

販売所や飲食店が記載された詳細マップも付いており、カタログとしてだけでなく、まち歩きなどに幅広くお使いいただけます。

市営バスの運行について (不寒冬線・西又線・町田線・神池線)

平成21年4月より試験運行を行っている、市営バスの4路線（不寒冬線・西又線・町田線・神池線）の試験運行期間を、さらに1年間延長し、平成25年3月31日まで試験運行します。

【問い合わせ先】 まちづくり推進課 まちづくり推進班 ☎53-1061



広告

借金問題 悩まず相談!

返済でお困りの方・利息を払い過ぎたとお感じの方? 完済後10年以内は過払金を請求できる場合があります!
高知の司法書士が最後まで、まごころを込めて対応致します。遠くの専門家より、いつでも話せる近くの専門家へご相談ください。

*司法書士法第3条に定める範囲に限ります。*依頼内容によっては、お受けできない場合がございます。

司法書士 法人 **ココロ法務事務所**
KOKORO OFFICE OF JUDICIAL AFFAIRS

悩まず相談! 無くそう ゼロ 債務
☎0120-793-036

高知市はりまや町1丁目5-1 デンテツターミナルビル5階
司法書士 安藤 佳隆

国民健康保険被保険者・後期高齢者医療被保険者の方へ

平成24年4月1日から

外来診療でも限度額認定証等が使えるようになります

高額な外来診療を受け、窓口負担額が自己負担限度額以上になった場合は、いったん窓口で支払い、限度額を超えた場合は申請後に高額療養費が支給されていました。

平成24年4月1日からは、同月内に同一の医療機関で高額な外来診療を受けた場合は、**限度額適用・標準負担額減額認定証**または**限度額適用認定証**を提示すれば、自己負担限度額までのお支払いで済むようになります(保険適用外分は除く)。

■手続きに必要なもの

①被保険者証 ②認印(国保の方で世帯主以外の方が来られる場合は世帯主と代理人の認印)

いままでは

- ①病院の窓口でいったん支払い
- ②市役所でお手続き
- ③後日、口座へお振り込み

かりかり モモコちゃん
◎やなせたかし

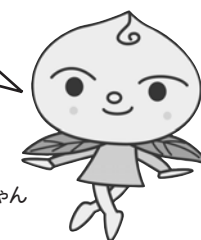

認定証があれば

病院の窓口で、自己負担限度額までを支払うだけ

ぎんなん ぎんちゃん
◎やなせたかし

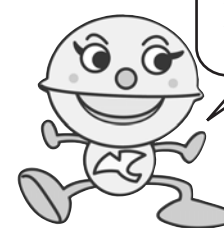

■問い合わせ・申請先 市民保険課 保険班 ☎53-3115・香北支所・物部支所



ジェイアール四国バス 大柵線時刻表

平成24年3月17日改正



ジェイアール四国バス大柵線のダイヤ変更がありましたので、お知らせします。

の便は、土曜・日曜・祝日および12/29~1/3の間は運休します。

(上り) 大柵⇒美良布⇒工科大西口⇒土佐山田 方面

駅名\便名	2	4	6	8	10	12	14	16	18	20	22	24	26	28
大柵	6:18	6:56	8:05	8:35	9:21	10:28	11:26	13:38	14:33	15:18	16:35	17:20	18:38	19:13
在所	6:28	7:06	8:15	8:45	9:31	10:38	11:36	13:48	14:43	15:28	16:45	17:30	18:48	19:23
美良布	6:36	7:14	8:23	8:53	9:39	10:46	11:44	13:56	14:51	15:36	16:53	17:38	18:56	19:31
工科大西口	6:48	7:26	8:35	9:05	9:51	10:58	11:56	14:08	15:03	15:48	17:05	17:50	19:08	19:43
土佐山田	7:00	7:38	8:47	9:17	10:03	11:10	12:08	14:20	15:15	16:00	17:17	18:02	19:20	19:55

(下り) 土佐山田⇒工科大西口⇒美良布⇒大柵 方面

駅名\便名	1	3	5	7	9	11	13	15	17	19	21	23	25	27
土佐山田	7:18	7:35	8:20	9:35	10:32	11:35	12:33	13:38	15:35	16:31	17:33	18:22	19:35	20:07
工科大西口	7:28	7:45	8:30	9:45	10:42	11:45	12:43	13:48	15:45	16:41	17:43	18:32	19:45	20:17
美良布	7:40	7:57	8:42	9:57	10:54	11:57	12:55	14:00	15:57	16:53	17:55	18:44	19:57	20:29
在所	7:48	8:05	8:50	10:05	11:02	12:05	13:03	14:08	16:05	17:01	18:03	18:52	20:05	20:37
大柵	8:00	8:17	9:02	10:17	11:14	12:17	13:15	14:20	16:17	17:13	18:15	19:04	20:17	20:49

【問い合わせ先】 ジェイアール四国バス(株)高知支店 ☎088-866-2513